



親から子へつなぐ
悠久の森 源流の里
にしめや

広報 Nishimeya

にしめや



No.696



青の煌めきあおもり国スポ
2026 翔ける未来へ縄文の風に乗って
第80回国民スポーツ大会

カヌー競技会
スラローム・ワイルドウォーター

開 催
まであと **91** 日

カヌー競技会
スプリント

開 催
まであと **132** 日



白神のまなびやより P.2 ~ 3
いきいき健康広場 P.4
白神だより P.5
消防だより

津軽広域連合だより P.6
お知らせ P.7 ~ 11
ズームアップにしめや P.12

自神のまなびやより

たしろ保育園

先日職員数名と『西目屋村にある温泉施設』の話題になりました。『しらかみの湯』、『大白温泉』、『村いちの湯』、どの温泉施設にもそれぞれの良さや効果があるので、是非3つの温泉に入ってきてほしいと職員から勧められました。ただひとつ、職員から忠告を受けたことがありました。



「園長先生、どの温泉施設でもたしろ保育園に通う園児と保護者の方、児童クラブを利用している児童と保護者の方に会う可能性は大です。裸の付き合いは平気（抵抗ない）ですか？」との事でした。私は「正直抵抗が全くない訳ではありませんが、皆さんが勧める温泉に入りたいという気持ちが勝っています。そもそも赴任したばかりでまだ認知度が低いと思いますので大丈夫です！」と意気揚々と答えました。

そして早速その日、仕事を終えて帰宅する前に当保育園から一番近くにある『しらかみの湯』に足を運びました。脱衣所には多くのお客さんがおり、「知っている方がいたら自分から挨拶をしなくては」と思っていたのですが、一通り見まわした限りでいなかったので、衣服を脱ぎ、さあ入ろうと思った瞬間に「あっ！園長先生だ！」という元気な声が大浴場に響き渡りました。その声と同時に多くの方の注目を浴びました。私に声を掛け、結果的に温泉内のお客さんに対して、私の事を紹介してくれたのは西目屋小学校の児童でした（笑）

何となくこちらを見ている方に会釈をしながら、シャワーで身体を洗い流した後にそそくさとサウナへ入りました。決してその場から逃げたわけではないのですが（苦笑）

私はサウナに入り、いつもより深めにサウナハットを被りました。すると後から入ってきたおじいちゃんが「な、そごのえんちよだな？」と優しく声を掛けて下さりました。私は一度サウナハットを頭から取って「はいそうです！宜しくお願いします。」と挨拶をすると、おじいちゃんは続けて「わらはんど元気だはんで、ただでねな（笑）ケガさせねよにさねばまいや」※不要かと思いますが一応訳すと「子ども達は元気があるから大変だね、ケガをさせないように気をつけなければ駄目だね」というとても温かい激励でした。

更に隣に座っていた別のおじいちゃんが、「わらはんどだっきゃ、犬かでるのど訳違うはんで、ただでねね（笑）よぐやちゅね」※訳すと「子ども達を育てるのは、犬を飼って育てるのは訳が違うから大変だね、よくやってると思う」というまたしても温かい激励でした。この日のサウナは身も心も最高に整いました。声を掛けてくれた児童と激励を下さったおじいちゃん達に感謝です。西目屋村の温泉は温かいですね（笑）

たしろ保育園

園長 對馬 大輔

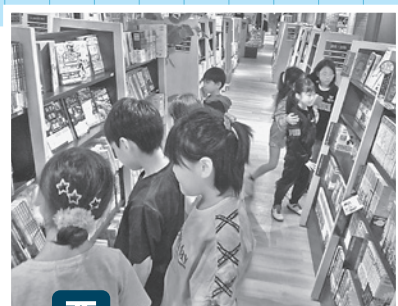

西目屋小学校

そうだ! 本を買いに行こう

～子どもたちがほしい本を自由に選びました～



西目屋村の子どもたちに大好きな本をたくさん読んでほしいと願う、沢田内科医院の澤田美彦先生の御厚意により、今年度も、「そうだ！本を買いに行こう」の活動を実施することができました。5月1日（金）には5・6年生、7日（木）には3・4年生、8日（金）には1・2年生がそれぞれツタヤ・ブックストア・ヒロ口店に本の購入へ出かけました。

今年度は、5月1日（金）の5・6年生が購入する時間帯に合わせて、澤田美彦先生とカリグラファー（装飾文字作家）の曾我篤（西目屋村出身）さんが奥様と共に御越し下さいました。御三方とも、子どもたちが本を思い思いに手に取る様子をととてもうれしそうな表情で御覧になり、子どもたちと選んだ本について楽しそうに会話をしておりました。

初めての活動となる1年生は、いろいろな本のページをめくって内容を確認めながら、仕掛け絵本や自分のお気に入りの本を選ぶことができました。

2年生は、1年生が探している本のある場所を教えてあげたり、トイレに案内してあげたりすることができました。

購入した本は、第2図書室にある子どもたち一人一人の書架スペースに収納されます。書架には、「イチオシの本の名前」をカードに書いて表示し、本の展示の仕方を工夫するなどします。このような本に対する関わりを高めることによって、子どもの自主性や主体性を育てていきたいと思います。

子どもたちのために今年度もたくさんの寄付をしてくださった澤田美彦先生、教育活動に御協力いただいた西目屋村教育委員会の皆様、本当にありがとうございました。



（左 曾我篤さん、右 澤田美彦先生）

いきいきポイント① 「歯と口の健康週間」のお知らせ

毎年6月4日～10日は『歯と口の健康週間』です。今年の標語は『**歯みがきは 体を守る 最前線**』です。毎月8日の西目屋村の「歯っぴーデー」とともに、歯と口の健康を考えてみましょう！

体の健康診断と同じく、歯と口の健康診断も年1回は受けるようにしましょう。

また、デンタルフロスや歯間ブラシを使用する、歯ブラシを交換するなど、歯と口の健康づくりを実践しましょう。



いきいきポイント② 無料で受けられる!! 歯科(歯周病)健診 及び 後期高齢者歯科健診のお知らせ

歯科(歯周病)健診	対象：20歳、30歳、40歳、50歳、60歳、70歳(年度末年齢)の方 申込：対象者へ個別にご案内(6月中)します
後期高齢者歯科健診	対象：後期高齢者 申込：随時住民課窓口で受診票を交付(来庁できない場合は電話でご相談ください)。もしくはかかりつけの歯科医にご相談ください。 備考：歯の健診だけでなく、飲み込みチェックなど口腔機能も確認します。

【今月のいきいき Day ※健(検)診申込者は忘れずに受診しましょう!】

日程	行事名	備考	
6月17日(水)	集団婦人検診	場所：中央公民館	受付時間：12時10分～13時20分
6月23日(火)	集団健(検)診	場所：村市いごいの館	受付時間：6時50分～8時30分
6月24日(水)	集団健(検)診	場所：中央公民館	受付時間：6時50分～8時30分
6月25日(木)	集団健(検)診	場所：中央公民館	受付時間：6時50分～8時30分

※ひとりで悩まないで、まずは相談してください。

保健福祉係 保健師/成田・茶谷 電話85-2804

管理栄養士 稲宮麻耶の食育だより 梅雨の季節は要注意! 食中毒を防ごう

梅雨の季節に注意したいのが「食中毒」です。食中毒とは、食品に含まれる有害な細菌やウイルスなどを口にする事で起こる健康障害のこと。食中毒は1年を通じて発生しており、気温や湿度が高い時期は細菌性の食中毒が発生しやすい傾向にあるとされています。食中毒の主な症状は腹痛・下痢・嘔吐・発熱です。乳幼児や高齢者では重症化することもあるため、注意が必要です。

【食中毒予防の3原則】

✓つけない → 調理前・食事前の手洗いを徹底しましょう。生の肉・魚に使ったまな板や包丁が調理済みの食品に触れないようにしましょう。

✓増やさない → 食材はすぐに冷蔵・冷凍保存し、室温での長時間放置は避けましょう。冷蔵庫は10℃以下、冷凍庫は-15℃以下が目安です。

✓やっつける → 加熱調理では中心部が75℃以上になるよう、1分以上しっかり火を通します。電子レンジは加熱ムラがでやすいため、ときどき混ぜましょう。



【注意が必要な細菌】

- ・カンピロバクター：鶏肉の生食や加熱不足が主な原因。少量でも食中毒を発症
- ・サルモネラ：生卵や鶏肉に付着しやすい。まな板や包丁を介した二次汚染にも要注意
- ・黄色ブドウ球菌：手指の傷から食品に汚染。おにぎりや弁当は直接手を触れず、ラップや手袋を使用する
- ・腸炎ビブリオ：生魚・生貝類に多い。流水でよく洗うと菌数を減らせる

食中毒菌のほとんどは、見た目・におい・味では判断できません。「においや見た目が普通だから大丈夫だろう」は禁物です。梅雨の季節を機会に、食品の保存方法や調理の習慣を見直してみましょう。

(参考：厚生労働省「食中毒」/農林水産省「食中毒を起こす細菌・ウイルス等」)



大白温泉

村民の皆様、いつも温泉をご利用頂きまして誠にありがとうございます。

冬季はお休みしていた大白温泉の露天風呂を、**5月24日**より再開いたします。外の空気を感じながら浸かるお湯は格別で、心も体もゆっくりほぐれていきます。

ゆったりとした時間を過ごしたい方にぴったりの場所です。季節の変わり目のリフレッシュに、ぜひお立ち寄りください。

社会福祉協議会だより

＼好評実施中!!／

【きみの一冊プレゼント募金】

村内の新小学1年生を応援するプロジェクトとして、村内数か所に募金箱を設置し、寄せられた募金から図書カードを贈呈します。

皆さまのご協力よろしくお願いたします。

募金箱の設置期間

令和8年4月1日～令和9年3月31日

募金箱の設置場所

白神館、ビーチにしめや、グリーンパークもりのいづみ、アクアグリーンビレッジANMON、大白温泉浴場、津軽白神ツアー、白神山地ビジターセンター、西目屋村役場、カフェルーラル、西目屋村社会福祉協議会



●問い合わせ先

社会福祉法人西目屋村社会福祉協議会

西目屋村大字田代字神田57

電話 85-2255 (受付…平日8:15～17:00)

消防だより

山菜採りによる遭難事故に

注意しましょう！

今年も山菜採りのシーズンとなりました。

シーズン中は山菜採りで山に入って、道に迷ったり、沢や崖に転落するといった遭難、救助事案が多く発生しております。また、気温が高くなってきているため、水分補給や休息など熱中症対策も十分に行いましょう。

遭難事故に遭わないために…

- ・できる限り二人以上で出かける。
- ・自分の体力を過信しない。
- ・必ず携帯電話等の連絡手段を持つ。
- ・慣れている山でも油断しない。
- ・悪天候時には入山しない。
- ・周りの家族や友人に行き先や帰宅時間を知らせる。
- ・危険な場所（沢や崖等）には近づかない。
- ・夕暮れ前の明るい時間には帰宅する。
- ・食料や飲料水を携行する。

以上のことに注意し遭難事故を防ぎましょう。

また、近年はクマの出没が多く確認され、クマに襲われる被害もでています。

山に入る際は、ラジオや鈴など音の出るものを身に付け、万が一のために撃退スプレーを携行しましょう。

西目屋村災害発生状況 令和8年4月末現在

	救急	火災	救助	遭難
4月件数	3	0	0	0
累計	17	0	0	0

つがるの話題が
盛りたくさん!

津軽広域 連合だより



田んぼアート

田舎館村

色の異なる稲を使い、田んぼをキャンバスに見立てて描きます。今年は、『幽霊画』、『りんご娘』がテーマです。



©Ringo Music

第1会場

田舎館村展望台（役場4階展望デッキ）

●期間 6月1日（月）～10月12日（月・祝）

●休館日 10月4日（日）

第2会場

弥生の里展望所（道の駅いなかだて「弥生の里」内）

●期間 6月13日（土）～10月12日（月・祝）

■問い合わせ先 田舎館村企画観光課 電話 58-2111

平川ねぶたまつり2026

平川市

平川ねぶたまつりは毎年8月2日・3日に開催される平川市の夏の伝統行事で、約25台の扇ねぶたが出陣します。団体ごとに異なる囃子・掛け声・踊りで、観客を飽かささせません。パレードの最後尾を飾る「世界一の扇ねぶた」は、高さ12mを誇り、墨の濃淡や明暗で表現する水墨画調で描かれた絵が一層の迫力を生み出し、観客を圧倒します。今年の夏はひと味違う、平川ねぶたならではの華やかな夜を体験してみませんか？



●開催日時

2026年8月2日(日)～8月3日(月) 両日とも19時開始

■問い合わせ先

平川ねぶたまつり実行委員会（平川市商工会内）
電話 0172-44-3055

●市町村イベントカレンダー●

開催日	イベント名	問合せ先
～6月下旬	板柳町ふるさとセンター 農業収穫体験	板柳町ふるさとセンター 72-1500
6月6日	第30回万国ホラ吹き大会	万国ホラ吹き大会実行 委員会事務局 (大鰐町企画観光課内) 55-6561
6月13日～ 6月14日	手しごとアート展 - DEN -	津軽伝承工芸館 59-5300
6月17日～ 8月30日	企画展2「津軽信政と高照神社」	高岡の森弘前藩歴史館 83-3110
6月28日	ふじワングランプリ2026	藤崎町経営戦略課 88-8258
6月30日	プロ野球セントラル・リーグ 公式戦（巨人 vs ヤクルト）	弘前市スポーツ振興課 40-7115
7月上旬	横町納涼夜店まつり	黒石商店街協同組合 53-6030
7月5日	青の煌めきあおもり国スポ デモスポ「インディアカ」	青の煌めきあおもり国 スポ平川市実行委員会 事務局 26-7428
7月中旬	クラシックカークラブ 青森ミーティングinこみせ	黒石商店街協同組合 53-6030
7月中旬～ 8月中旬	2026大鰐温泉サマーフェス ティバル	大鰐温泉サマーフェス ティバル実行委員会 (大鰐町企画観光課内) 55-6561

開催日	イベント名	問合せ先
7月18日～ 7月19日	にしめやランド2026	目屋観光協会 (西目屋村産業課内) 85-2800
7月下旬～ 8月中旬	平川市 蓮の花まつり	一般社団法人平川市観 光協会 40-2231
7月下旬	丑湯まつり 温湯地区（黒石市）	温湯温泉共同浴場 鶴 の名湯 54-8591
7月26日	第11回 大森勝山じょうもん祭り	弘前市文化財課 82-1642
7月30日・ 8月2日	黒石ねぶた祭り（合同運行）	黒石青年会議所 52-3369
8月1日～ 8月7日	弘前ねぶたまつり	弘前市立観光館 37-5501
8月3・5日	藤崎町ねぶた合同運行	藤崎町商工会 75-2370
8月4日	第49回 田舎館村ねぶた合同運行	田舎館村中央公民館 58-2250
8月9日	まるごと大鰐夏の感謝祭	まるごと大鰐実行委員会 (大鰐町企画観光課内) 55-6561
8月9日～ 8月10日	2026りんご灯まつり	板柳町商工観光課 55-8033
8月14日	平川あどの祭り	平川市商工観光課 55-5732



津軽広域連合は、弘前市、黒石市、平川市、藤崎町、板柳町、大鰐町、田舎館村、西目屋村の8市町村により、要介護認定審査・障害支援区分判定審査のほか、各種ソフト事業などのさまざまな事務事業を共同で実施する特別地方公共団体です。

※イベントの詳細は
津軽広域連合ホームページで
ご覧ください。



2026年度 国家公務員 「税務職員採用試験」(高校卒業程度)のお知らせ

仙台国税局では、税務のスペシャリストとして活躍するバイタリティーあふれる税務職員を募集しています。

国の財政を支える税務職員に、あなたもチャレンジしてみませんか？

○受験資格

- 1 令和8年4月1日において高校又は中等教育学校卒業後、3年を経過していない者及び、令和9年3月までに高校又は中等教育学校を卒業する見込みの者
- 2 人事院が1に掲げる者に準ずると認める者

○受験申込受付期間

令和8年6月12日(金)から6月24日(水)まで

○受験申込方法

受験申込みはインターネット申込みとする。

国家公務員試験採用情報NAVI (<https://www.jinji.go.jp/saiyo/saiyo.html>)

○第1次試験日

令和8年9月6日(日)

○問い合わせ先 仙台国税局 人事第二課試験研修係 電話 022-263-1111 内線3236
人事院 東北事務局 電話 022-221-2022

あなたの空き家「解体」それとも「利活用」支援制度のお知らせ!!

令和8年度西目屋村空き家等除却促進事業費補助金制度

村民の安全・安心で良好な生活環境を確保するため、老朽化した空き家を除却する方に対して、補助金を交付します。

■申請期間 令和8年4月1日から令和8年12月28日(月)まで
(令和8年度の予算の範囲内において先着順で受け付けます)

■補助金額 補助対象経費の2分の1の額(限度額400,000円)※1世帯1回限り

令和8年度西目屋村定住促進空き家対策事業費補助金制度

空き家・空き地の利活用による移住・定住の促進を図るため、空き家・空き地を利用して定住を希望する方に対して、補助金を交付します。

■申請期間 令和8年5月1日から令和9年2月26日(金)まで

■補助対象物件 弘前圏域空き家・空き地バンクに登録された住宅(供用住宅を含む。)である空き家(敷地を含む。)または住宅の建設が可能な空き地

■補助金額 補助対象経費の2分の1の額

- | | | | |
|------------|--------------------------|------------|-------------|
| ・空き地を購入する方 | 限度額300,000円 | ・空き家を購入する方 | 限度額200,000円 |
| ・空き家を借りる方 | 限度額250,000円(移住者の3年間分賃借料) | | |
| ・空き家を解体する方 | 限度額500,000円 | ・解体に伴う家財処分 | 限度額50,000円 |

詳しい事業内容は村ホームページに掲載しております。

空き家等除却促進事業

https://www.nishimeya.jp/kurashi_tetsuzuki/jutaku/1088.html



定住促進空き家対策事業

https://www.nishimeya.jp/kurashi_tetsuzuki/jutaku/385.html



状況により条件が異なるため、まずは企画財政課へお問い合わせください!!

■問い合わせ先 企画財政課 電話 85-3080

【低濃度PCB廃棄物の期限内の処分をお願いします！】

ポリ塩化ビフェニル（PCB）は、かつて事業用の電気機器の絶縁油などに使用されてきた化学物質です。しかし、人体に有害であることがわかり、製造・輸入・使用が禁止されたものの、今でもPCBを含んだ機器が発見されています。

低濃度PCBとは、濃度が0.5mg/kg超5,000mg/kg以下のPCBで汚染された絶縁油等を指します。低濃度PCBを含んだ電気機器には、製造後30年以上（一部例外あり）経過した変圧器やコンデンサー等の高圧受電機器の他に、低圧受電する設備の分電盤内の低圧コンデンサーや電気溶接機、X線検査装置、昇降機、モーターなどに付属又は内蔵する低圧コンデンサーがあります。

また、低濃度PCBが使用された古い低圧進相コンデンサーが配電盤や壁などに残されたままとなっている例も多数確認されています。

低濃度PCBが使用された電気機器がないか事業所内などを確認し、発見された場合は、速やかに県への届出を行うとともに、期限内に処分するようお願いします。

低濃度PCB廃棄物の処分期限は、**令和9年（2027年）3月31日**です。

なお、期限を過ぎても処分しなかった場合、法律により処罰されることがあります。



青森県HP [PCB]で検索！

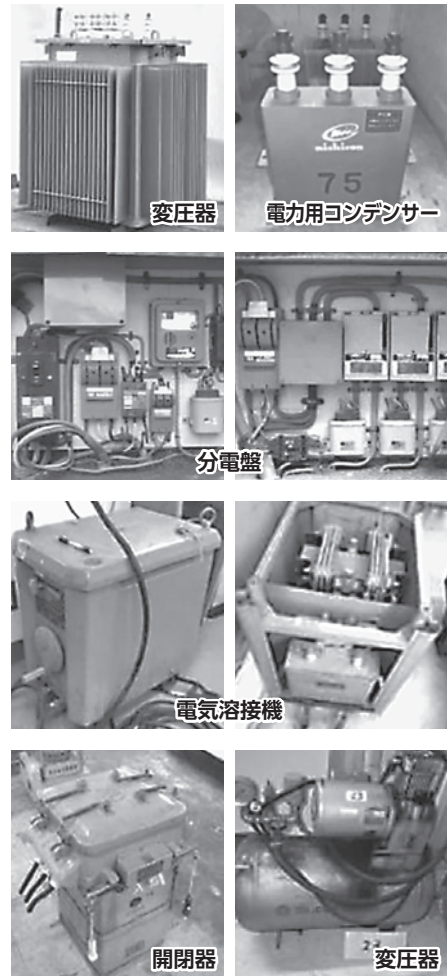

◆問い合わせ先

青森県庁資源循環推進課 電話 017-734-9584
 青森県弘前環境管理事務所 電話 0172-31-1900（直通）

福祉のお仕事を体験してみませんか？

青森県福祉人材センターでは、福祉・介護・保育の仕事に関心のある方を対象に、「福祉施設職場体験事業」を実施しております。

資格の有無・経験の有無にかかわらずどなたでも参加できます！体験は、1人あたり最大10日まで、1日あたり8時間以内です。

たとえば、体力に自信がない方は、午前のみ又は、午後のみなど、体験者のご要望に応じて日程調整いたします。

職場体験後、体験事業所に就職した体験者も多数おります。興味のある方は、是非、青森県福祉人材センターまでお問い合わせください。

電話・FAX・webから申込みできます。



○申込先

〒036-8063
 弘前市宮園2丁目8-1 弘前市社会福祉センター内
 電話 0172-36-1830 / FAX 0172-33-1163

福祉のお仕事を体験してみませんか？

対象者：福祉・介護・保育の仕事に関心のある方（学生・社会人問わず）

体験内容：体験先施設により異なりますが、実地での仕事を体験していただきます。

体験先：青森県内の福祉施設、障がい者施設、保育分野の社会福祉施設及び事業所

参加期間：毎年4月初旬から翌年3月末まで

体験日数：1人あたり最大10日まで（日帰り・短期集中）

体験料：無料（交通費・食費等は別途）

申込先：電話、FAX、Webから申込みできます。

青森県福祉人材センター | 弘前福祉人材バンク | 八戸福祉人材バンク



幾三米の田植えについて

5月20日、好きです西目屋ふるさと親善大使の吉幾三さんが来村し、「幾三米」の田植えを行いました。

終始笑顔だった吉さんも、田植機に乗った時は、真剣な表情で操作していました。終了後は、自分で植えた苗を確認して、「ちょっと曲がりましたがね。あれは僕の精神だと思えます。」とナイスコメント。

記者の前では「水がおいしいところなので、おいしく育つ。秋においしい米を収穫したい」と宣伝してくれました。

収穫された米は、道の駅津軽白神で『幾三米』及び特別純米酒『吉』『幾三』として販売されます。今年もおいしいお米が出来ますように。



問い合わせ先：産業課



ライスボールの⁺ おにぎり大作戦始動!

にしめやPRガールズ「ライスボール」のみなさんが、昨年に引き続き今年も村内の水田を活用し、「ライスボールのおにぎり大作戦」をスタートさせました。

本プロジェクトは、「米農家のみなさんを応援したい」というグループのコンセプトのもと、村内の第一次産業の発展を目指すものです。

5月の快晴の空の下、田植機での作業を楽しみながら行いました。3年目ということもあり、昨年より田植えの速度と精度が増しております。

今後は、月1回をペースに来村し、草刈りや追肥、稲刈りなどの作業を行い、精米されたお米は、道の駅津軽白神での販売やふるさと納税返礼品としての活用される予定です。



人権擁護委員の表彰について

三浦 啓子さん

令和8年4月20日開催された、弘前人権擁護委員協議会総会において、多年にわたり、人権擁護委員として国民の人権擁護と人権思想の普及高揚に貢献された功績により、青森地方法務局長から表彰されました。

借金に関する相談窓口

相談員が借金の状況等をお伺いし、必要に応じて、弁護士等に引継ぎを行います。一人で悩まず、ご相談ください。

【受付時間】 月～金（祝日・年末年始除く）
8：30～12：00、13：00～16：30

【相談専用電話】 017-774-6488

【問い合わせ先】 東北財務局青森財務事務所 理財課

岩木・相馬・西目屋地区

事業継承×経営支援セミナー 経営相談会

岩木・相馬・西目屋地区を対象に事業継承および経営セミナーを下記のとおり開催します。事業の進め方についてアドバイスを受けたい方、経営資源を引き継いで操業したい方など、お気軽にご参加ください。

【日時】

令和8年6月19日（金）

【時間】

セミナー 14時～15時

個別相談 15時10分～16時

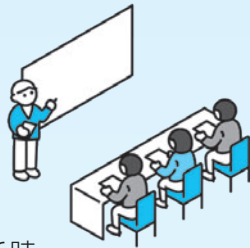

【場所】

岩木山商工会 2階 大研修室
(弘前市大字賀田1-20-6)



申込みフォーム

【申込み・問い合わせ先】

弘前市 商工部 産業育成課

電話：0172-32-8106

E-mail：sangyo@city.hirosaki.lg.jp

にしめやあんしんメールのご利用について



LINE

村では、災害時の防災情報や平時の村からのお知らせなどをLINEやメールで受け取ることができる「にしめやあんしんメール」を運用しています。



メール

誰でも無料で利用できますので、登録のうえご活用ください。

光と快適環境を創造する

電気設備工事・太陽光発電設備・電気土木工事

嶋津電気株式会社

弘前市大字八幡町2丁目7番地6 ☎0172-34-3736

令和8年度青森県中弘地区消防協会

定期観閲式

5月5日、中弘地区消防協会定期観閲式が行われました。

弘前公園周辺で、機械器具点検や放水訓練、車両分列行進のほか、約100本のまとい振りや、はしご乗りを披露しました。また、消防団活動において永年にわたり功績のあった消防団員の表彰がありました。

本村表彰者は次のとおり（敬称略）

【青森県消防協会長表彰】

勤続章（20年以上） 分団長 田澤 勇也

【中弘地区消防協会長表彰】

勤続章（10年以上）

班長 西澤 直人 団員 三上 龍太郎

三浦 大輔 門藤 一馬

檜山 真誠

測量からICT・CIM・完成図書まで

北村技術におまかせください

i-Constructionにおける
全ての工程に対応しております



www.kitamura-tech.com/



建設工事コンサルタント・一級建築士事務所

北村技術株式会社

代表取締役 北村 達雄

〒036-8061 青森県弘前市大字神田4丁目1-21 Tel:0172-31-5655 Fax:0172-31-5622



ACS 株式会社 青森電子計算センター

■本社/青森市三内字丸山393-270（西部工業団地内）TEL.017-761-5301

■弘前営業所/弘前市大字神田3-2-3（角弘弘前支店2F）TEL.0172-35-0882



「戸籍の窓」は原則として「本籍が西目屋村にある方」を掲載しています。掲載を希望しない方また当村に本籍がなく掲載を希望する方などがありましたら、必ず広報係までお申し出ください。

※ おくやみ

三上 秀昭 (75) …川原平



R8.4月末現在 () は前月比
村の人口

男性	540人 (-1)
女性	612人 (+1)
合計	1152人 (±0)
世帯数	519世帯 (+2)

西目屋村保健協力員のご紹介

去る4月17日に第1回西目屋村保健協力員会議が行われ、村長より委嘱状の交付がありました。任期は、今年度より2年間で、各担当地区における健(検)診などの保健活動にご協力いただきます。2名の方が新規となります。どうぞよろしくお祈いします。

担当地区	氏名	担当地区	氏名
杉ヶ沢	三上 文子	中大秋	前山 若子
(新)上田代	田村 順子	下大秋	熊谷 歌子
上田代	齊藤 日土美	村 元	佐藤 とも子
中田代	西澤 登美子	村 市	桑田 なつ丞
(新)下田代	齋藤 範子	上豊平	檜山 茂子
名坪平	山下 キヌエ	中豊平	佐藤 ふさ子
長 面	平田 美名子	下豊平	坂田 千帆
団地(郵便局側)	須藤 まゆみ	藤 川	藤井 小百合
団地(白神館側)	檜山 愛美	川 辺	田澤 沙智子
白 沢	西川 明美	居森平	工藤 正子
上大秋	桑田 みどり	エコタウン	西澤 映里佳



自動車税の納付はお早めに

県では、6月上旬に自動車税の納税通知書をお送りしています。

今年度の自動車税の納期限は6月30日(火)です。お早めに、お近くのコンビニエンスストア、金融機関又は県税事務所などで納めてください。

●納める人

県内に主たる定置場がある自動車の4月1日現在における自動車登録上の所有者(割賦販売などで自動車販売店が所有権を留保している場合は、自動車の使用者)



●主な納付場所

全国の主なコンビニエンスストア・MMK設置店
銀行・信用金庫・信用組合の**本支店**、郵便局、県内の農協等の**本支店**
このほか、クレジットカードや電子マネー等による納付が可能です。

- ※1 納期限を超過したときは、コンビニエンスストアで取扱いできない場合がありますのでご注意ください。
- ※2 口座振替の申し込みをされた方は、納期限の日が振替日となります。
- ※3 クレジットカードや電子マネー、インターネットバンキングによる納付については、納税通知書に同封されているチラシや県ホームページをご覧ください。この場合、インターネット接続が可能なパソコンやスマートフォン、タブレットが必要となります。
なお、クレジットカード納付の場合は、収納金額に応じた手数料をご負担いただきます。

●問い合わせ先

自動車税についての詳しい内容やご不明な点、納税通知書が届かない場合などは、中南県税事務所納税管理課までお問い合わせください。

電話/(代表) 0172-32-1131 内線 233、333 (直通) 0172-32-4341

青の煌めきあおもり国スポ
2026 翔けろ未来へ縄文の風に乗って
第80回国民スポーツ大会



スラローム・ワイルドウォーター
9/4 (金) ~ 9/7 (月)
スプリント
10/15 (木) ~ 10/18 (日)

国スポ炬火イベント
小学生がまいぎり式火起こしに挑戦!

5月12日(火)西目屋小学校で6年生児童が国スポ炬火の採火(火起こし)に臨みました。昔ながらの『まいぎり式』(木の摩擦熱で種火をつくる方法)に挑戦し、苦戦しながらもコツを掴み、見事な火を作りました!採火された火は、本村の炬火として、大会開催に向けた機運を高める大切な火となります。



ご協力いただいた児童の皆さん、
ありがとうございました

青の煌めきあおもり国スポ西目屋村実行委員会
問い合わせ先 電話 0172-26-5056



火おこし大成功!
やったね!!



お知らせや各種募集情報は
HPをご覧ください

受講生募集のお知らせ

2級造園技能検定実技試験対策講習

【と き】 7月28日(火)、29日(水)、30日(木)、
31日(金) 午後6時~午後9時

【と ころ】 弘前高等技術専門学校
(弘前市大字緑ヶ丘一丁目9-1)

【定 員】 10名

【受講料】 1,000円

【募集期間】 6月8日(月)~7月6日(月)

【申込方法】

メール又は郵送でお申し込みください(募集締切日必着)。

HP上の受講申込フォームからお申し込みできます。

※受講申込書は当校ホームページからダウンロードできます。詳細は当校ホームページをご覧ください。

〈HP〉 https://www.pref.aomori.lg.jp/soshiki/sangyo/hi-gisen/hi-gisen_zaisyokusya_01.html

【問い合わせ先】 弘前高等技術専門学校 在職者訓練担当 電話 0172-32-6805

宅地建物取引士養成科

【募集期間(予定)】

令和8年5月22日(金)~6月23日(火)

【訓練期間(予定)】

令和8年7月13日(月)~

令和9年1月12日(火)(6ヶ月)

【と ころ】 弘前市内

(ホームページでお知らせします)

【定 員】 14名

【受講料】 無料(資格取得に関する受験料、テキスト代は自己負担)

【申込方法】

ハローワーク又はハローワークヤングプラザに受講申込等応募書類を提出してください。

*訓練期間、募集期間については変更となる場合があります。

〈HP〉

https://www.pref.aomori.lg.jp/soshiki/sangyo/hi-gisen/hi-gisen_itaku.html



去る5月5日、中弘地区消防協会定期観閲式の取材に行ってきました。観閲式の目玉といえば、消防団による放水訓練。なるべく前の方で撮影しようと意気ってはいたものの、スーツもカメラもびしょ濡れになってしまいました。今年の放水訓練はどの消防団も特に気合い入っていましたね。