

広 報
世界遺産と水源の里
白神山地 津軽ダム

にしめや

SEP・2016 9月号 No.579



先般、国民に大きな夢と希望を与えてくれた、過去最多メダルを獲得したリオオリンピック日本選手団の中で、我が村で最終調整した後、まっすぐリオ入りした矢澤一輝選手の東京オリンピックでの活躍を心から期待いたします。(当日は日本選手団の正装でした)



先般、村の地域おこし協力隊員として活躍しながら、多くの村民から親しまれている村澤祐樹さんがライフル射撃で、見事第71回国民体育大会の出場権を獲得いたしました。秋の岩手国体での活躍に心から期待いたします。

主な情報

トピックス 2P
村長の部屋・白神だより・社会福祉協議会だより 3P
白神のまなびやより・宝くじの助成金で整備 4P
西目屋村タイムス投稿者と記事を募集!・食育だより 5P
いきいき健康広場 6P
消防だより・3つの「きる」で生ごみを減量しよう! 7P
各種おしらせ 8~11P
ズームアップにしめや 12P

編集・発行／青森県中津軽郡西目屋村大字田代字稲元 144
〒036-1492 TEL (0172) 85-2111 FAX 85-3040

西目屋村役場／総務課
URL <http://www.nishimeya.jp/>

【民芸品】
目屋人形





祝・成人



8月14日(日)中央公民館において平成28年度西目屋村成人式が開催されました。

今年度は、平成19年度西目屋小学校卒業生、平成22年度西目屋中学校卒業生及び平成7年4月2日～平成8年4月1日生まれの新成人12名(男性7名、女性5名)のうち7名が参加しました。

式典では新成人紹介、記念品が贈呈された後、成人を代表して米沢直幸さん(田代)が「大人としての自覚と責任を持ち、一人前と認められるように、これからの人生を切り開いていきたい」と誓いの言葉を述べました。

式典終了後は同村出身の画家工藤武四さんの「故郷の先人に学ぶ」と題した記念講演を行ったほか、新成人を祝う会が開催され、小中学校の同級生や恩師との思い出話に花を咲かせていました。

【新成人名簿】(敬称略)

三上 遥	三浦 仁	工藤 邑輔	鈴木 直人	田澤 友明	竹内 丈滋
米沢 直幸	佐藤 和奏	吉谷 美里	折戸谷 和	米澤 麗華	桑田 佳奈





田代にある(幾三田んぼ)での草刈りの姿もさまになっています。とにかく、作業服姿がこれほど似合う歌手は他にいませんね!



吉さんと、吉さんの三上マネージャーを含めこれからの西目屋村における吉幾三プロジェクトの構想を時にはあまりのおもしろさに(爆笑)しながら打ち合わせをしました。

先日、「好きです!西目屋ふるさと親善大使」の吉幾三さんに来村いただき、吉さんが手がける(幾三田んぼ)で育てる吉米(よしまい)PRのため、田んぼの草刈りをしていただきました。吉米(よしまい)を今年度から本格的に取り組むふるさと納税のお土産品にするべく西目屋版ふるさと納税をしっかりと展開していきたいと考えております。

今後とも吉さんと村民が一心同体となって「世界遺産と水源の里」にしめやを全国に発信しながら、それによって村が一つになり和をもって仲良く暮らせるよう努力していかねばならないと決意をしているところです。

村を良くし、「自信と誇り」を持てる村にすることが最大の使命であると思得、これからも頑張つてまいりますので、村民皆様にはご理解のほどよろしくお願い申し上げます。

村長の部屋

これから小さくても
キラリと輝く

元気な村づくりへ向け、
村民みんなが仲良く暮らし、
村に「自信と誇り」を持てるように
西目屋を好きになってくれた
吉幾三さんと一緒に「世界遺産と水源の里」
にしめやを全国に発信していきます。



白神だより

アググリーンビレッジ ANMON

今年アググリーンビレッジ ANMONでは、売店とレストランの改装を致しました。それに伴い、レストランメニューを新規に変えて、7月1日より新メニューや麺類を増やし、テイクアウトの充実とサービス向上に努め、お客様をお迎えしております。

また、7月 31日には、「ANMON ROCK」の音楽イベントを開催し、若い方にも音楽を通じて、白神山地を知って頂く機会を作る事ができました。

さらには、今年の8月 11日から新しく制定された「山の日」では、限定の暗門の滝ツアーを津軽白神ツアーと共同で企画開催し、お客様より好評を頂きました。

また、8月 15日からは、八嶋龍仙氏の展示会場が新たにクマガゲラハウスにオープン致しました。山の息吹を感じた後に、津軽のねぶたの息吹も感じてみてください。

スタッフ一同心よりお待ちしております。

問い合わせ先

☎ 05-33021

社会福祉協議会だより

募集 清掃ボランティア活動の実施

暗門祭への来場者が楽しく過ごせるように清掃活動を行い、会場周辺の美化活動を行います。

興味のある方はぜひご参加ください。

▽日時 平成28年9月16日(金)

9時30分～13時

小雨決行、大雨延期

予備日 9月20日(火)

▽場所 アググリーンビレッジ ANMON周辺

▽内容 暗門の施設周辺や観光地周辺のゴミ拾い、除草作業等を行います。

▽対象 18歳以上なら、どなたでも参加可能

▽締切 平成28年9月9日(金)まで

▽問い合わせ・申込先

社会福祉法人西目屋村
社会福祉協議会

☎ 05-26255



白神のまなびやより

たしろ保育園

子どもたちのやる気をいかに引き出して、それをどんな形で表現してあげられるのか模索するのも、私たち保育士の仕事だと考えています。今回は年長さんが、画材として「コンテ」を使用した作品をご紹介します。束縛感のない、ほのぼのとした画風に感動を覚えました。

単に描く事が目的でなく、嬉しさとか悲しさを素直に表現できるように導いてくれる保育士の人間力に感銘を受けたのです。

最近、皆さんは何か感動していますか？身近にきっとありますよ。



西目屋小学校

8月1日(月)～2日(火)、本校の5・6年児童が、佐井村の5・6年児童と交流会を行いました。開会行事の後、西目屋村の魅力を発表したり、ゲームをしたりしました。その後、白神山地ビジターセンターを見学し、夜は東目屋のねぶた運行に参加しました。「ヤーヤドー」の掛け声とともに、東目屋、西目屋、佐井村の子どもたちは、仲良く一緒になって大いに楽しんでいました。



2日目は、白神山地の散策と津軽ダムの探検を行いました。津軽ダムでは、ダムの中に入りました。30度を超す外とは違う、ひんやりとしたダムの内部。急な階段に気を付けながら移動し、ダムの水を放水するコンジットゲートに行くと、子どもたちは、ダムの高さ、ゲートの大きさを実感していました。昼食後行われた閉会行事では、来年の佐井村での再会を誓い合っていました。



杉ヶ沢地区会では、宝くじの助成金を受けて、ねぶた制作・運行で使用する用品(太鼓、笛、手振り鉦、半纏、拡声器、リアカー、発電機、投光器)を整備しました。

杉ヶ沢地区会が採択を受けた一般コミュニティ助成事業は、一般財団法人自治総合センターが宝くじの社会貢献広報として行っているものであり、地域コミュニティ活動の充実強化を通じて、地域社会の健全な発展と住民福祉の向上に寄与することを目的としています。

宝くじの
助成金で
整備



西目屋村タイムス投稿者と記事を募集!

西目屋村タイムスは西目屋の何気ない日常、だけど外の人から見たら非日常的な景色や出来事を村外に発信していくサイトです。

ちょっとした事でもかまいません。あなたも西目屋村の報道記者となって、あなたの「いつも」を教えてください。



『投稿するには』

- ①投稿したいことを見つける
- ②その写真を撮る
- ③写真と記事のタイトルと本文、ペンネームを下記アドレスまで送る
⇒ **contact@nishimeya-times.net**
- ④投稿完了!

※投稿から掲載まで時間がかかる場合があります。

※写真は投稿者本人が撮影し、人が写っている場合はその人から了承を得てください。

興味のある方は、下記の問い合わせ先までご連絡ください。皆さまの投稿お待ちしております。

問い合わせ先 西目屋村地域おこし協力隊(担当 村澤)

☎85-3315 メール:yuki-cok@kumagera.net

食育だより

正しい配膳には理由があります。

和食の基本は、主食・主菜・副菜・汁物からなる一汁二菜です。和食には次の図のような正しい配膳があります。

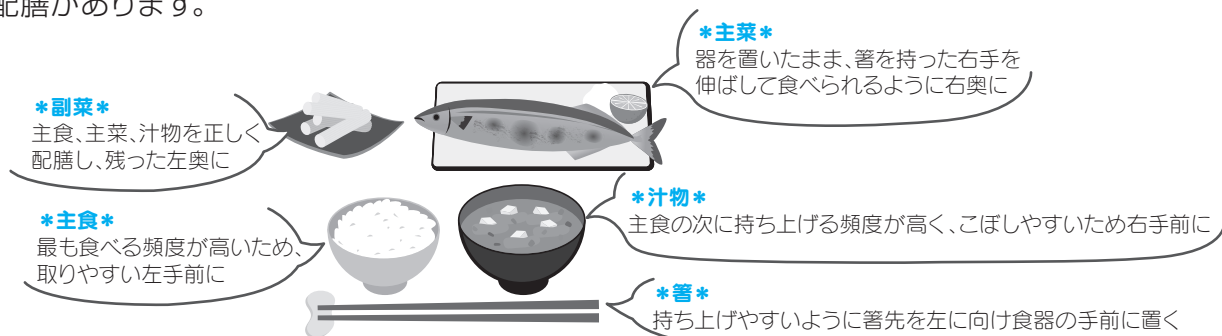

※右利きの人が最も食べやすい配膳です。左利きの人も基本的には同じ配膳となりますが、食べにくい場合は適宜変えるのもよいでしょう。

正しい配膳であれば、すべての料理に交互に手をつけやすくなり、偏ることなくバランスよく食べることができます。おかずを大皿から取り分けて食べるご家庭もありますが、これは食べ過ぎや栄養素の偏りにつながります。一人分の量を器に盛り付けることで、適量を食べる事ができます。

食器の位置を確認し、正しいマナーでおいしく食べましょう。

問い合わせ先 西目屋村役場 産業課 ☎85-2801

西目屋 いきいき健康広場

いきいきポイント①

65歳以上の方必見!!

『健康力アップ講座』開催のお知らせ (先着10名まで)

65歳を過ぎ、まだまだ若いと思っても、心身ともに色々の変化がでてくるものです。その変化に対応し、いきいきと生活するため、一緒に勉強してみませんか?



日 時 平成28年10月19日(水)9:30~12:00

場 所 中央公民館 調理室

対 象 村民に住所を有する65歳以上の方

内 容 簡単な調理実習・知識習得と実践
(からだの変化・低栄養・ロコモティブシンドローム・認知症予防)

費 用 無料

持 物 筆記用具、エプロン、三角巾

申 込 役場住民課福祉係まで(※注意 申込みが10名に達した時点で受付を終了します。)



いきいきポイント②

結核の知識を学ぼう!

毎年9月24日から9月30日は『結核予防週間』です。結核は、昔の病気だと思われがちですが、今でも**日本国内において、1日56人の新しい患者が発生し、6人が命を落として**いる重大な感染症です。次の症状が2週間以上続いている方は必ず医療機関を受診するようにしましょう。

《症 状》

- ◎咳がなかなか治らない
- ◎タンに血が混じる
- ◎微熱が続く
- ◎倦怠感が長引く(特に65歳以上の方)

《予防対策》

- ①普段から十分な休養とバランスのとれた食事を心がける(体力をつける)。
- ②年1回は胸部レントゲン(肺がん検診・結核検診)による健康診断を受け、体の状態をチェックする。



【今月のいきいきDay】

日程	行事名	備考
12月31日(土)まで	個別健(検)診	年1回、体の状態を把握し、健康の維持増進に活用しましょう。
	個別婦人検診	
9月 8日(木)	歯っぴーデー	歯ブラシを交換しませんか? 意識的に歯磨きをしてみましょう。

※ひとりで悩まないで、まずは相談してください。 西目屋村役場 住民課 保健師/成田・中村 管理栄養士/熊澤 ☎85-2804

消防だより

火の用心

目屋分署管内 出動状況

平成28年7月末現在

	救急	火災
件数	8	0
累計	61	1
	救助	遭難
件数	0	1
累計	0	1

※()は西目屋管内の発生件数

危険物取扱者試験と事前講習会

【危険物取扱者試験】

△とき

平成28年11月5日・12日(両日受験可)

△ところ

弘前東高等学校(弘前市川先4丁目)

△種類

甲種(受験資格有り)／乙種(第1類～6類)／丙種

※乙種と丙種には受験資格はありません。

△受験料

甲種＝5,000円／
乙種＝3,400円／
丙種＝2,700円

△受付期間

9月21日～10月6日(電子申請は9月18日～10月3日)

△願書配付先

弘前消防本部予防課
(☎03251104)、消防署及び分署
※インターネットによる電子申請は、
(財)消防試験研究センターホーム
ページ(<http://www.shoubo-shiken.or.jp>)からとなります。

【事前講習会】

△とき

平成28年10月27日(木)・28日(金)、午
前9時30分～午後4時30分(2日間)

△ところ

弘前消防本部3階大会議室

※車での来庁はできませんので最寄りの駐車場をご利用ください。

△対象者 乙種第4類の受験者のうち受講を希望する者

△受講料・テキスト代

受講料は4,500円(弘前地区消防
防災協会加入事業所は2,000
円)、テキスト代は1,600円(テキ
ストのみの購入は不可)

※受講料等は講習日1日目、会場にて
徴収

△受講受付期間

9月21日(水)～10月19日(水)

△申込先

弘前消防本部予防課(平日午
前8時30分～午後5時)、弘前地区消
防事務組合管内の消防署及び分署
(午前8時30分～午後5時)



3つの「きる」で生ごみを減量しよう!

生ごみは、家庭から出される可燃ごみの約半分を占め、その生ごみの約4分の1がいわゆる「食品ロス」となっています(平成25年度青森県実施生ごみ組成調査)。

一工夫して生ごみや食品ロスを減らしましょう。

食材は使いきる

買い物前に冷蔵庫の中身などをチェックし、買い物メモを作ってから出かけると、 unnecessaryな買い物を控えることができます。

また、野菜などを切る時、できるだけ捨てる部分を少なくする一工夫が大切です。



もったいない・あおもり県民運動
キャラクター「エッコー」

作った料理は食べきる

作りすぎてしまわないように料理は適量作るよう心がけましょう。

また、できるだけ残さず食べるようにし、残ったものは少しアレンジして違う料理にすると食べることができます。

ごみに出すときは水気をきる

生ごみの重さのうち約8割は水分となっています。きちんと水気をしぼってからごみに出せば、ごみの重量を減らせるだけでなく、生ごみを燃やす際のエネルギーも節約できます。水切りネットや水気をしぼるための器具を活用しましょう。



もったいない・あおもり県民運動
キャラクター「エッコー」

住民課 住民係

☎85-2803

第35回暗門祭の

お知らせ

村最大のイベント「暗門祭」が開催されますので、ご家族・ご友人をお誘いのうえ、白神山地で楽しい秋の休日をお過ごしください。

■日時

9月18日(日)午前8時45分から

■場所

アクアグリーンビレッジANMON

■内容

- ・神事式
- ・RAB杯カラオケ選手権白神大会
- ・丸太切り競技トライアルタイム
- ・よさこいソーランin白神
- ・県下登山ばやし白神大会
- ・大抽選会
- ・各種売店

■問い合わせ先

西目屋村商工会

☎05-28208

9月・11月
定例労働相談会

個々の労働者と事業主との間に生じた労働問題(解雇・賃金引き下げ・長時間労働・パワハラなど)について、青森県労働委員会委員が相談に応じます。

①日時及び開催場所

○9月6日(火)

午後1時30分～午後3時30分
青森県労働委員会

○10月4日(火)

午後1時30分～午後4時
青森県観光物産館アスパム5階

○10月7日(金)

午後1時30分～午後4時
弘前文化センター2階

○11月9日(水)

午後1時30分～午後3時30分
青森県労働委員会

②対象者

・県内の労働者、事業主

③相談員

・青森県労働委員会委員

④費用

・無料

⑤相談方法

・随時受付(事前予約も受け付けています)、秘密厳守

⑥問い合わせ先

・青森県労働委員会事務局

☎017-734-9832

～より良い未来をつくるため～

平成28年社会生活基本調査にご協力ください

総務省統計局及び青森県では、10月20日現在で社会生活基本調査を実施します。

この調査は、わたしたちが1日のうちどのくらいの時間を仕事、家事、地域での活動などに費やしているかや、過去1年間の自由時間にどのような活動を行ったかについて調査し、仕事と生活の調和(ワーク・ライフ・バランス)の推進、少子高齢化対策などの政策に必要な基礎資料を得ることを目的として実施します。

10月上旬から中旬にかけて、調査員が調査をお願いする世帯に伺いますので、調査の趣旨をご理解いただき、ご回答をお願いいたします。



●問い合わせ先

青森県企画政策部統計分析課人口労働統計グループ ☎017-734-9169

●青森県ホームページ

<http://www.pref.aomori.lg.jp/soshiki/kikaku/tokei/28syakai.html>

「全国一斉!法務局休日相談所」の開設(予約優先・秘密厳守)

○青森地方法務局では、法務局が所掌する登記、人権等に関する特設の無料相談所を開設します。

※相談は予約優先制で一人につき30分以内です。事前に電話で予約をお願いします。

- ・開催日時 平成28年10月2日(日)午前10時から午後3時まで
- ・会場 青森地方法務局
青森地方法務局弘前支局
- ・相談内容 土地建物の登記、相続、境界、遺言、近隣とのトラブル、お年寄りや子供のいじめ等
- ・担当者 法務局職員、公証人、弁護士、司法書士、土地家屋調査士、人権擁護委員

公証人による「遺言」についての講演

- ・開催日時 平成28年10月2日(日)午前10時から午前10時50分まで
- ・会場、講師 青森地方法務局会場：青森公証人合同役場公証人
青森地方法務局弘前支局会場：弘前公証人役場公証人

司法書士による「相続登記」についての講演

- ・開催日時 平成28年10月2日(日)午前11時から午前11時50分まで
- ・会場 青森地方法務局
青森地方法務局弘前支局
- ・講師 青森県司法書士会所属司法書士
- ・予約、問い合わせ先

青森会場 青森地方法務局総務課 ☎017-776-6231

弘前会場 青森地方法務局弘前支局 ☎26-1150



「高齢者・障害者の人権 あんしん相談」強化月間

青森地方法務局及び青森県人権擁護委員連合会では、左記の強化週間中、平日の相談時間を延長し、土・日曜日でも電話相談を行います。相談は無料で、秘密は守ります。

ひとりで悩まず、相談してください。

期間

- 9月5日(月)～9日(金)
- ・8時30分～19時
- 9月10日(土)～11日(日)
- ・10時～17時

☎0570-003110

(通常の相談時間は、平日の8時30分～17時15分)

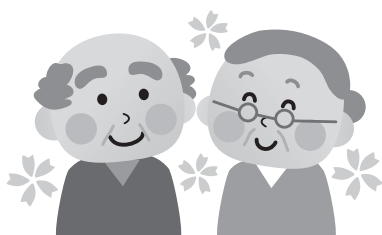

後期高齢者医療 被保険者のみなさまへ

○かかりつけ薬局を
持ちましょう！

どこの薬局を利用するかは患者さんが自由に選ぶことができますが、いつも同じ薬局から薬が処方されることで複数の医療機関から処方された薬を薬歴でまとめて管理ができるので、薬の飲み合わせや重複による副作用を未然に防ぐことができます、健康管理のサポートになります。

また、かかりつけ薬局を持つと、薬に関するアドバイスをいつでも気軽に受けることができます。例えば、飲み忘れ等で薬が余ってしまったとき、かかりつけ薬局の薬剤師に薬の調整ができないか相談してみましよう。薬を減らすことができれば、家計の負担も軽くなります。

問い合わせ先

西目屋村役場 住民課
☎05-22804

平成28年秋季 「農作業従事者募集」

①基本方針

・組合員や作業従事者（ヘルパー）の高齢化などにより、農作業の労働力不足が慢性化しており、ＪＡつがる弘前では、「農作業従事者無料職業紹介所」を開設し農業に携われる元気な方を募集します。

②農作業従事期間

・平成28年9月から11月収穫終了まで（約3か月間）

③農作業従事内容

・葉とり・収穫など

④農作業時間

・原則一日8時間（途中休憩あり）
※時間外勤務なし

⑤休日

・週間に二日は休日とします。

⑥年齢制限など

・年齢制限はありませんがハシゴを使用できる方

⑦作業賃金

・日給5,600円以上

⑧通勤方法

・送迎は致しませんので自分で通勤可能な方（別途通勤手当は考慮いたしません）

⑨採用方法

・面接の上、選考して採用を決定いたします。

問い合わせ先

ＪＡつがる弘前
農作業従事者無料職業紹介所
担当部課：指導部 農業振興課
【太田・長尾】 082-1052

青森県立弘前高等技術専門校 「平成28年度（29年度生） 入校生募集」

平成29年4月入校生の一般試験を下記のとおり実施します。

募集科名及び定員

○自動車システム工学科 20名

○建築システム工学科 20名

（訓練期間2年）

募集資格

学校教育法により高等学校卒業
者（平成29年3月卒業見込みの者を含む）又はこれと同等以上の学力を有する者

願書受付期間

平成28年10月3日（月）～11月18日（金）

試験日

平成28年12月1日（木）

詳しくは、弘前高等技術専門校へ
問い合わせください。

☎082-608005



eLTAX

法人県民税・法人事業税・地方
人特別税の申告は、eLTAXでの
電子申告が便利です。

県では、地方税電子化協議会が運
営する地方税ポータルシステム（通
称「eLTAX・エルタックス」）を利
用して、インターネットによる法人
県民税・法人事業税・地方法人特別
税の申告受付を行っています。

eLTAXを利用すると、オフィ
スや自宅のパソコンから申告ができ
るので申告書を窓口を持参したり、
郵送したりする必要がありません。

※詳しくは、eLTAXホームペー
ジ（<http://www.eltax.jp>）を
ご覧ください。

問い合わせ先

中津地域県民局県税部
課税第課

☎022-1131（内線278）



バスの車内事故防止 についてのお願い

走行中に席を離れると、転倒など思
わぬけがをする場合があります。お降
りの際は、バスが停留所に着いて扉が
開いてから席をお立ち願います。

また、バスは安全運転に徹しており
ますが、やむを得ず急ブレーキを掛け
る場合があります。満席のため、お立ち
になってご利用いただく場合には、吊
革や握り棒にしっかりとつかまりくだ
さい。

バスの車内事故防止に皆様のご理解
とご協力をお願いします。

東北運輸局青森運輸支局
（公社）青森県バス協会

人も、会社も、もっと元気に！

中退共済制度

- ◆掛金の一部を国が助成
- ◆掛金は全額非課税。手数料も不要
- ◆外部積立型なので管理が簡単
- ◆パートさんの加入もOK



詳しくはホームページへ

中退共 検索

（独）勤労者退職金共済機構 中小企業退職金共済事業本部
TEL.03-6907-1234 FAX.03-5955-8211

西目屋テレビ番組表のお知らせ

9月の村内自主放送「西目屋テレビ 11チャンネル」の番組表をお知らせいたします。

西目屋テレビ 9月の番組表		
放送時間	番組名	内 容
0:00 1:00 2:00 3:00 4:00 5:00 6:00	休止	午後11時から午前5時までは放送を休止します。
	白神公社からの買取情報	白神公社から農産物の買取情報をお送りします。
7:00	好きです!!にしめや ・たしろ保育園入園式 ・西目屋小学校入学式 ・弘前地区消防協会定期観閲式 ・ナスラプロジェクトinにしめや	平成28年度たしろ保育園入園式、西目屋小学校入学式、毎年行われている消防団の伝統行事「観閲式」、6月に制作されたナスラプロジェクトの様子をお送りします。
8:00	好きです!!にしめや ・カヌー大会 ・たしろ保育園ねぶた運行 ・白神夏祭り ・成人式	new new new new 名坪平カヌー競技場で行われたカヌー大会、たしろ保育園ねぶた運行、白神夏祭り、成人式の様子をお送りします。
9:00	好きです!!にしめや ・合同大運動会	今年で最後となる合同大運動会の様子をお送りします。
10:00	120周年記念番組 元村長を偲ぶ会	120周年記念番組、元村長を偲ぶ会をお送りします。
11:00	ダムツーリズムを考える会 津軽ダムドローン映像	new new 村が推進するダムツーリズムについて、さまざまな分野の有識者の方が意見交換した「ダムツーリズムを考える会」及び安藤ハザマ西松JVが制作したドローンで撮影した津軽ダムの映像をお送りします。
12:00	白神公社からの買取情報	白神公社から農産物の買取情報をお送りします。
13:00	好きです!!にしめや ・たしろ保育園入園式 ・西目屋小学校入学式 ・弘前地区消防協会定期観閲式 ・ナスラプロジェクトinにしめや	平成28年度たしろ保育園入園式、西目屋小学校入学式、毎年行われている消防団の伝統行事「観閲式」、6月に制作されたナスラプロジェクトの様子をお送りします。
14:00	好きです!!にしめや ・カヌー大会 ・たしろ保育園ねぶた運行 ・白神夏祭り ・成人式	new new new new 名坪平カヌー競技場で行われたカヌー大会、たしろ保育園ねぶた運行、白神夏祭り、成人式の様子をお送りします。
15:00	120周年記念番組 元村長を偲ぶ会	120周年記念番組、元村長を偲ぶ会をお送りします。
16:00	行政情報(文字情報)	役場からの行政情報をお送りします。
17:00	好きです!!にしめや ・たしろ保育園入園式 ・西目屋小学校入学式 ・弘前地区消防協会定期観閲式 ・ナスラプロジェクトinにしめや	平成28年度たしろ保育園入園式、西目屋小学校入学式、毎年行われている消防団の伝統行事「観閲式」、6月に制作されたナスラプロジェクトの様子をお送りします。
18:00	いっしょのこころチャンネル	東西目屋新聞「いっしょのこころ」から情報をお送りします。西目屋小生が目屋ダムに関する作文を朗読した様子をお送りします。
19:00	好きです!!にしめや ・カヌー大会 ・たしろ保育園ねぶた運行 ・白神夏祭り ・成人式	new new new new 名坪平カヌー競技場で行われたカヌー大会、たしろ保育園ねぶた運行、白神夏祭り、成人式の様子をお送りします。
20:00	好きです!!にしめや ・合同大運動会	今年で最後となる合同大運動会の様子をお送りします。
21:00	ダムツーリズムを考える会 津軽ダムドローン映像	new new 村が推進するダムツーリズムについて、さまざまな分野の有識者の方が意見交換した「ダムツーリズムを考える会」及び安藤ハザマ西松JVが制作したドローンで撮影した津軽ダムの映像をお送りします。
22:00	120周年記念番組 元村長を偲ぶ会	120周年記念番組、元村長を偲ぶ会をお送りします。
23:00	休止	午後11時から午前5時までは放送を休止します。

※番組内容は都合により変更する場合がございます。

農業集落排水(下水道)は、水環境の悪化により生態系などに様々な影響を及ぼす生活排水を集めて、きれいな水に処理することによって、農業用水排水及び河川の水質改善を図り、快適な生活が送れるようになります。

排水設備工事や水洗便所改造工事をする場合は、役場建設課(☎85-2802)までご連絡ください。

農業集落排水に加入しましょう



ACS 株式会社 青森電子計算センター
〒038-0031 青森市三内字丸山393番地270



山の学校・海の学校交流会

8月1日(月)～2日(火)、西目屋村・佐井村小学校交流事業として、佐井村の小学校児童24名が西目屋村を訪れました。初

日は、中央公民館で開会行事が行われた後、ビクターセンターの大型映像を体験し、夜から東

目屋地区ねぶた愛好会のねぶた運行に参加し「ヤーヤドー」の掛け声のもと練り歩き、祭りを楽しみました。2日目は、ブナ林を散策し白神山地を肌で



感じ取り、最後に今年完成予定の津軽ダム内部を見学し普段は見れない光景に児童たちは、興味津々でした。

児童たちは、自然や文化とふれあい友好を深めていました。今後も友好の輪を広げてほしいと思います。

戸籍の窓

7月届出分(敬称略)

「戸籍の窓」は原則として「本籍が西目屋村にある方」を掲載しています。掲載を希望しない方また当村に本籍がなくて掲載を希望する方などがありましたら、必ず広報係までお申し出ください。

おしあわせに

堀部 至 (岐阜県)	三上 由良 (白沢)
渡邊 修吾 (田子町)	平田 望美 (田代)

おくやみ

三上 繁敏 (53)	大 秋
坂田 浩之 (53)	村 市
田澤 セツ (93)	藤 川

村の人口 (H28.7月末現在)

男性:	663人(-8)
女性:	728人(-5)
合計:	1,391人(-13)
世帯数:	538世帯(-3)
()は前月比	

長寿祝金支給 これからもお元気で

満 88歳になられた
前山スエさん(田代)
に手渡されました。
これからもお体を
大切に、長生きな
さってください。



前山スエさん

編集 後記

8月は西目屋で成人式が行われる月です。実は私、成人式に参加できませんでした。だから、成人式の取材は結構楽しみにしていました。新成人の方々、これから頑張ってください。いつでも、応援しています。(みんな大きく変わり過ぎ...)

