

## 岩木・相馬・西目屋地区

# 事業承継 × 経営支援セミナー 経営相談会

セミナー  
定員

30名

参加  
無料

こんなお悩みはありませんか？

事業承継の進め方が分からない

経営改善は何から始めたらいいの？

親族や従業員の中に後継者がいない

売上・販路拡大のアドバイスがほしい

相続と事業承継の区別が分からない

経営資源を引継いで創業したい

### 概要

日時

令和8年  
6月19日(金)

時間

セミナー 14:00~15:00  
個別相談 15:10~16:00

場所

岩木山商工会 2階大研修室  
(弘前市大字賀田1-20-6)

### セミナー講師紹介

1 青森県事業承継・引継ぎ支援センター  
親族内、役員・従業員承継、M&Aに関する  
無料相談窓口を設置。後継者不在企業と譲受  
希望者とのマッチングも実施しています。

#### 2 青森県よろず支援拠点

経営に関するお悩みに無料で対応する総合相  
談窓口で、各分野の専門家が連携しワンスト  
ップ支援を行っています。

お気軽にお問合せ・ご相談ください！

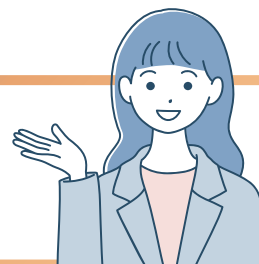

お申込み  
お問合せ

弘前市 商工部 産業育成課  
TEL：0172-32-8106 FAX：0172-35-1105  
Email：sangyo@city.hirosaki.lg.jp

お申込みフォーム  
FAX・メールの場合は  
裏面の申込書をご利用  
ください。



FAX・メールでのお申込みの方

# 「岩木・相馬・西目屋地区 事業承継×経営支援セミナー 経営相談会」 参加申込書

事業者名				
所在地				
TEL			業種	
参加者	役職		お名前	
個別相談会 希望		「あり」と回答した方は相談内容をお知らせください。 (複数チェック可)		
※個別相談を希望の方は、事前にお申し込みください。 先着順にて対応いたします。 相談者が多い場合は別日に対応させていただきます。	あり	<input type="checkbox"/> 事業拡大・多角化のため、事業を譲り受けたい (M&A相談)		
	なし	<input type="checkbox"/> 事業を引き継ぎたいが後継者がいないため、第三者へ引き継ぎたい <input type="checkbox"/> 後継者はいるが具体的な取り組み方が分からない <input type="checkbox"/> 売上・販路拡大を図りたい <input type="checkbox"/> 商品開発を検討したい <input type="checkbox"/> 経営改善を図りたい <input type="checkbox"/> 創業したい <input type="checkbox"/> その他 ( )		

※メールの方はメール本文に上記内容をご記載ください。

**申込締切：6月17日(水)**

<b>主催</b>	弘前市	TEL：0172-32-8106	FAX：0172-35-1105
	西目屋村	TEL：0172-85-2800	FAX：0172-85-2590
	岩木山商工会	TEL：0172-82-3325	FAX：0172-82-3315
	西目屋村商工会	TEL：0172-85-2828	FAX：0172-85-2962

<b>共催</b>	青森みちのく銀行下土手町支店	TEL：0172-32-4211
	青森みちのく銀行岩木支店	TEL：0172-82-4538
	青い森信用金庫弘前営業部	TEL：0172-32-3421
	東奥信用金庫本店	TEL：0172-34-8400
	東奥信用金庫岩木支店	TEL：0172-82-3211
	青森県信用組合弘前支店	TEL：0172-35-0225
	青森県信用保証協会	TEL：017-723-1351
	日本政策金融公庫弘前支店	TEL：0172-36-6303
	(公財) 21あおり産業総合支援センター	TEL：017-777-4066

**後援** 青森県